Obisk gora v času podnebnih sprememb

SKUPNOST ŠOL BIOSFERNEGA OBMOČJA JULIJSKE ALPE
in aktivnosti projekta
Skupaj za Alpe / Alpska konvencija
s posebnim ozirom na osnovnošolski ciljni skupini

Majda Odar, Javni zavod Triglavski narodni park
Slovenski planinski muzej, junij 2020

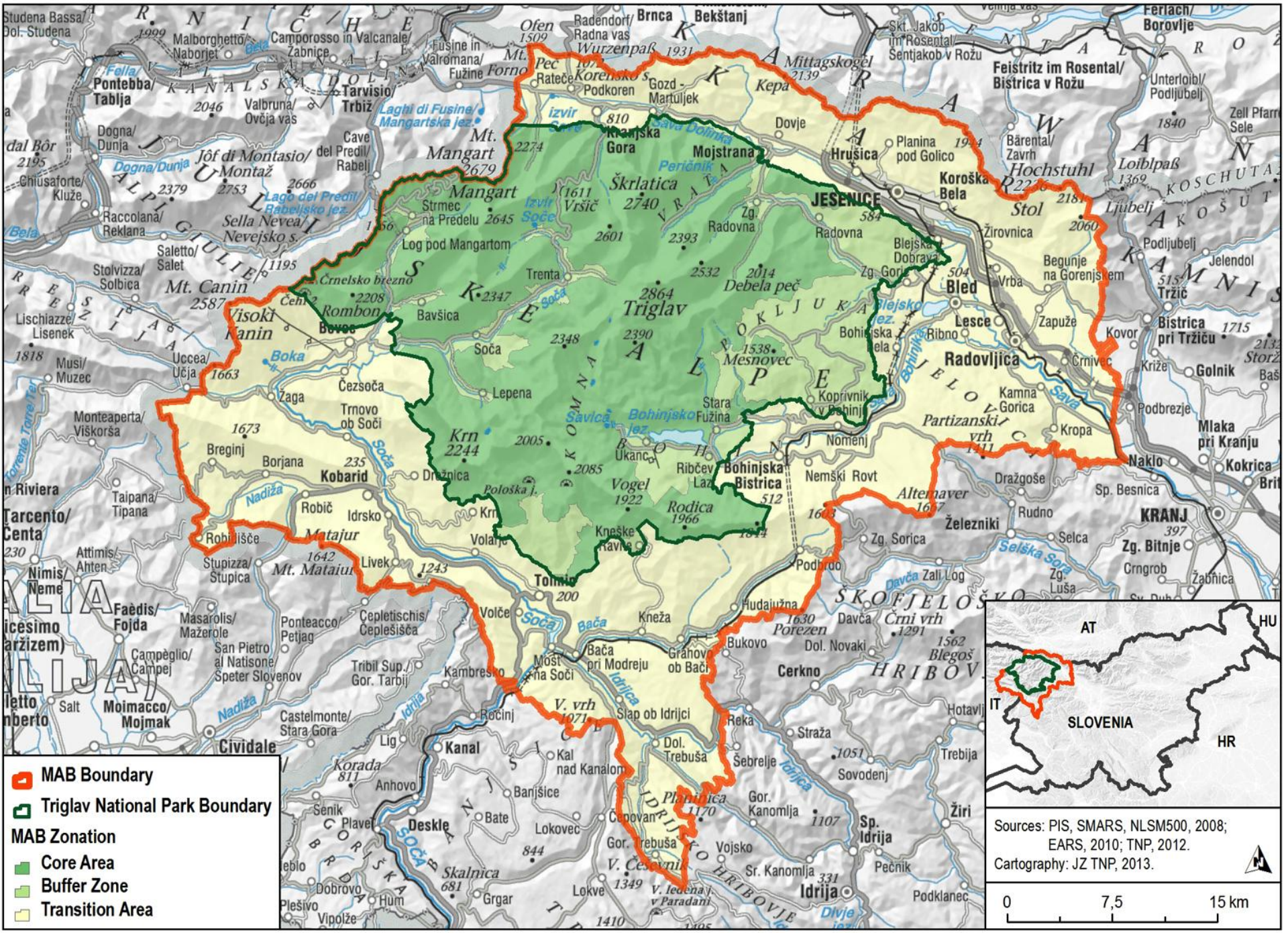
MAB Boundary
Triglav National Park Boundary
MAB Zonation
Core Area
Buffer Zone
Transition Area
AT
HU
IT
SLOVENIA
HR
Sources: PIS, SMARS, NLSM500, 2008; EARS, 2010; TNP, 2012.
Cartography: JZ TNP, 2013.
0
7,5
15 km
Triglav
JESENICE
Bled
Bohinjska Bistrica
Radovljica
KRANJ
Tolmin
Kobarid
Bovec
Kranjska Gora
Mojstrana
Log pod Mangartom
Trenta
Soča
Bavšica
Lepena
Stara Fužina
Mesnovec
Debela peč
Vogel
Rodica
Mt. Canin
Mt. Mangart
Mt. Mataiur
Krn
Kanal
Idrija
Cerkno
Škofja Loka

BIOSFERNO OBMOČJE 2020

Skupnost Julijske Alpe

- trajnostna mobilnost v Julijskih Alpah
- promocija pohodniških poti
- novelacija Razvojnega načrta Biosfernega območja Julijske Alpe

Skupnost šol Biosfernega območja Julijske Alpe

- skupna identiteta prostora Julijskih Alp/TNP
- spodbujanje lokalno pridelane hrane
- krožno gospodarstvo
- vedenje o prilagajanju na podnebne spremembe

SKUPNOST ŠOL

BIOSFERNEGA OBMOČJA JULIJSKE ALPE

SKUPNOST ŠOL BIOSFERNEGA OBMOČJA JULIJSKE ALPE

TRIGLAVSKI NARODNI PARK

PROGRAM RAZVOJA PODEŽELJA
Evropski kmetijski sklad za razvoj podeželja- Evropa investira v podeželje

SKUPNOST ŠOL

BIOSFERNEGA OBMOČJA JULIJSKE ALPE

SKUPNOST ŠOL BIOSFERNEGA OBMOČJA JULIJSKE ALPE

TRIGLAVSKI NARODNI PARK

- 38 osnovnih in podružničnih šol
- 7000 učencev
- UE Tolmin, Jesenice in Radovljica

CILJ

SKUPNOST ŠOL BIOSFERNEGA OBMOČJA JULIJSKE ALPE

TRIGLAVSKI NARODNI PARK

UČENCI
BIOSFERNEGA OBMOČJA JULIJSKE ALPE
in TRIGLAVSKI NARODNI PARK

Pristen stik učenca z naravo - odgovorno ravnanje do narave in ljudi v odrasli dobi.

INTENZIVNO DELO Z BODOČIMI NOSILCI TRAJNOSTNEGA RAZVOJA V BOJA

ZAVEZE SKUPNOSTI:

Javni zavod Triglavski narodni park: omogočanje šolam izvajanje nadstandardnih naravoslovnih programov

Osnovne šole: vključevanje vsebin TNP v svoje redne delovne načrte

NARAVOSLOVNI DNEVI

LOKALNO PRIDELANA HRANA

SKUPNOST ŠOL BIOSFERNEGA OBMOČJA JULIJSKE ALPE

TRIGLAVSKI NARODNI PARK

DOMAČA SLIVA

SKUPNOST ŠOL BIOSFERNEGA OBMOČJA JULIJSKE ALPE

TRIGLAVSKI NARODNI PARK

ANIMIRANI FILM

SKUPNOST ŠOL BIOSFERNEGA OBMOČJA JULIJSKE ALPE

TRIGLAVSKI NARODNI PARK

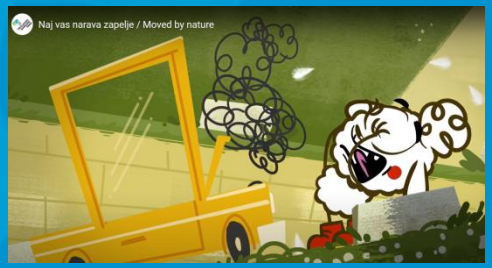

TRAJNOSTNA MOBILNOST NAJ VAS NARAVA ZAPELJE

Sporočilo animiranega filma Naj vas narava zapelje / Moved by nature je, da je trajnostna mobilnost pomembna za ohranjanje narave. Koza, Ovca in Cika nam pokažejo, kako se potuje pametno in udobno ter kako pri tem doživeti naravo, ki nas obdaja. Zgodba se dogaja na območju Julijskih Alp, vendar je taka trajnost mogoča skoraj povsod.

Triglavski narodni park zaradi svoje enkratnosti in neponovljivosti zahteva spoštljivega gosta. Manj hrupa, manj pločevine, nižji ogljični odtis – vse to pomeni več čistega zraka in obilje miru. Naj bo peš, s kolesom, avtobusom ali vlakom – popestrite si vaš izlet po dolinah in čez prelaze Julijskih Alp. Zato priporočamo, da uporabite številne možnosti okolju prijazne mobilnosti.

EKSKURZIJA 2019 - REZIJA

SKUPNOST ŠOL BIOSFERNEGA OBMOČJA JULIJSKE ALPE

TRIGLAVSKI NARODNI PARK

NARAVNI PARK JULIJSKO PREDGORJE

86 otrok iz:

- OŠ Most na Soči
- PŠ Dolenja Trebuša
- PŠ Bohinjska Bela
- PŠ Ljubno
- PŠ Blejska Dobrava

POLETNI TABOR

SKUPNOST ŠOL BIOSFERNEGA OBMOČJA JULIJSKE ALPE

TRIGLAVSKI NARODNI PARK

MLADI NA VRHU

SKUPNOST ŠOL BIOSFERNEGA OBMOČJA JULIJSKE ALPE

TRIGLAVSKI NARODNI PARK

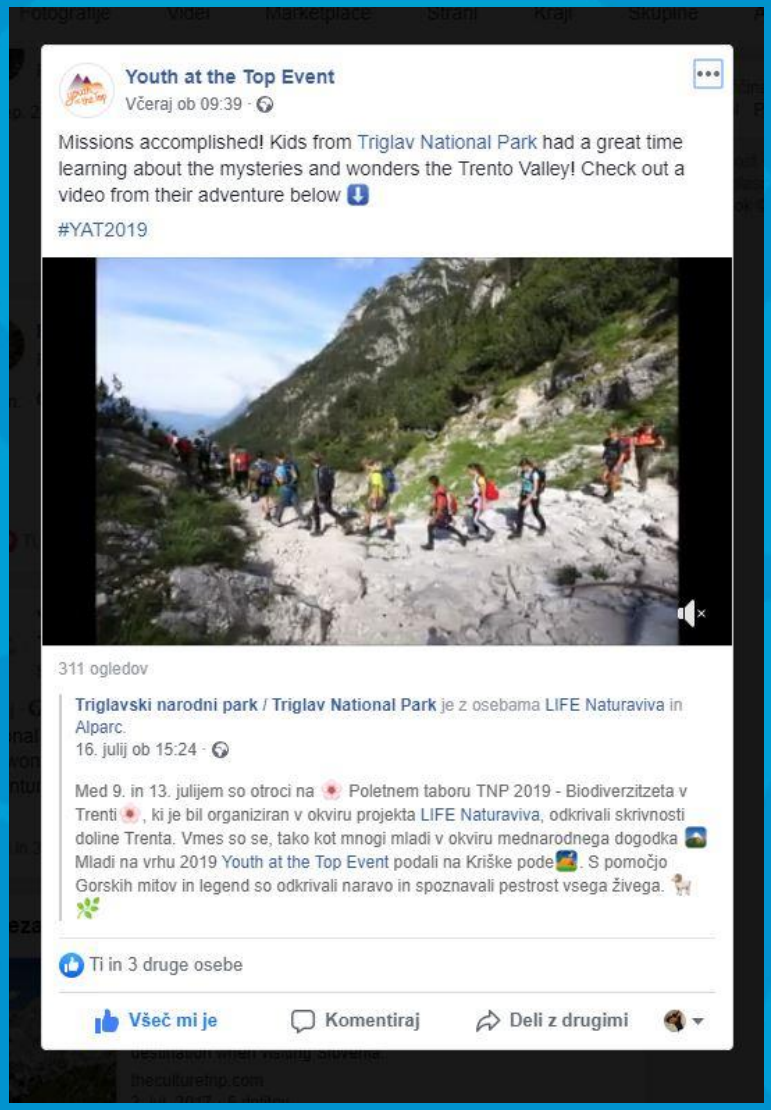

OTROŠKI ČASOPIS

SKUPNOST ŠOL BIOSFERNEGA OBMOČJA JULIJSKE ALPE

TRIGLAVSKI NARODNI PARK

TRIGLAVSKA ZAKLADNICA

TRIGLAVSKA ZAKLADNICA

SKUPNOST ŠOL BIOSFERNEGA OBMOČJA JULIJSKE ALPE

TRIGLAVSKA ZAKLADNICA

LIFE NATURA VIVA

WWW.TRIGLAVSKAZAKLADNICA.SI

- tematsko razvrščene vsebine
- aktualna dogajanja / informacije
- video / foto vsebine
- učni listi
- izkušenjske vaje

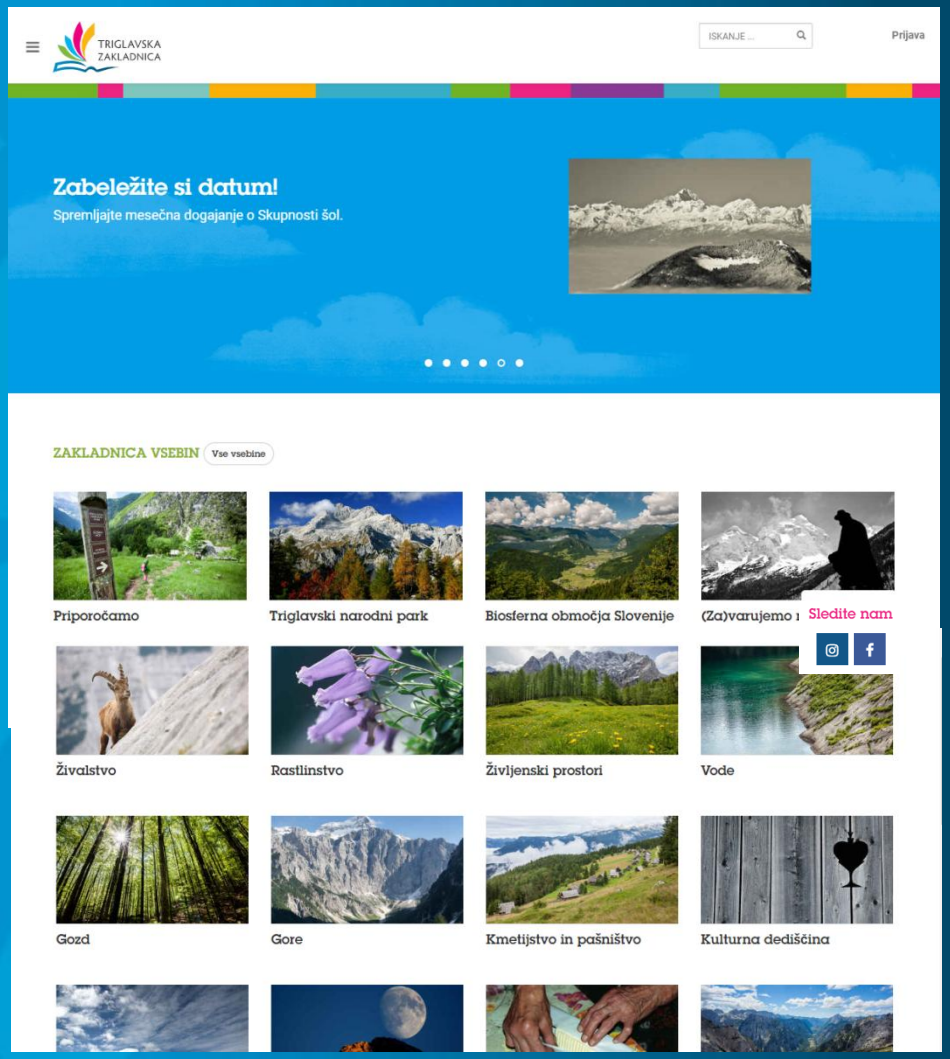

Nastala v okviru projekta LIFE NATURAVIVA – Biodiverziteta umetnost življenja.

VSAKOLETNO SREČANJE RAVNATELJEV

SKUPNOST ŠOL BIOSFERNEGA OBMOČJA JULIJSKE ALPE

TRIGLAVSKI NARODNI PARK

BREZ PLASTIKE DO UČENCA

SKUPNOST ŠOL BIOSFERNEGA OBMOČJA JULIJSKE ALPE
TRIGLAVSKI NARODNI PARK

IZHODIŠČA:

BREZ PLASTIKE ZA ENKRATNO UPORABO DO UČENCA

pregled stanja uporabe embalaže / pribora za enkratno uporabo

aktivna vključenost učencev

voda v plastenkah,
plastični pribor,
jogurtovi lončki,

marmelade,
sendviči v foliji,
slamice …

DOBRA PRAKSA

SKUPNOST ŠOL BIOSFERNEGA OBMOČJA JULIJSKE ALPE
TRIGLAVSKI NARODNI PARK

Naravoslovni dnevi brez plastike
Šolska prehrana brez plastike

- brez jogurtovih lončkov
- brez plastičnih ovitkov
- brez tetrapakov

Za pol tone manj odpadkov: *600 učencev*

- 231 kg plastenk manj
- 306 kg jogurtovih lončkov manj

namesto 600 jogurtovih lončkov
10 litrske povratne embalaže

cenovno ugodnejše

manjša količina odpadkov

Prinesi svoj bidon!
Sendviči zaviti v papir!
Šolske nabavne količine …

Kaj lahko še naredijo?

ČASOVNICA 2019/2020

razmislek

evalvacija

pridružitev

marec

april

junij

Brez plastike do učenca

september

junij 2021

september 2021

individualno srečanje
pregled težav
iskanje rešitev
uvedba sprememb

Dogodki po šolah

SKUPAJ ZA ALPE / AK

Rezultati projekta bodo konkretni učni pripomočki implementirani v redne aktivnosti Skupnosti šol BOJA / jesen 2020:

- nadgradnja spletne aplikacije Triglavska zakladnica z učnimi vsebinami s področja prilagajanja in blaženja podnebnih sprememb

-mobilna interaktivna razstava

-naravoslovni dnevi za učence in strokovna ekskurzija za strokovni kader

-E-priročnik oz. zbir dobrih praks z namenom prenosa znanja (s področja prometa, energije, kmetijstva, gozdarstva, turizma, naravnih nesreč, gradnje…)

-aplikativen tudi za osnovne šole – primer dobre prakse v domačem okolju

- inovativen način prikaza priporočil za obiskovalce (tudi učence) v infocentrih TNP – kartografska infografika čezmejne Ekoregije Julijske Alpe

HVALA